

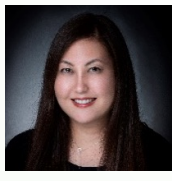

William Paul Berg, MD
ຫົວໜ້າແພດແລະຫົວໜ້າຄຸນນະພາບ



Marko Vasic, MD
DipABOM, DipABLM, BC-ADM
ແພດພາຍໃນ



Niki Wright, PsyD, CSAC
ຫົວໜ້າສຸຂະພາບພິດຕິກຳ, ນັກຈິດຕະສາດຄລິນິກ

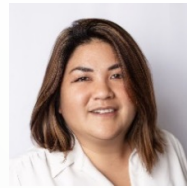

Rhea Nekota, PsyD
ຈິດຕະວິທະຍາຄລິນິກ

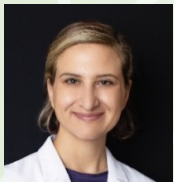

Amy Jenkins, MD
ແພດເດັກ

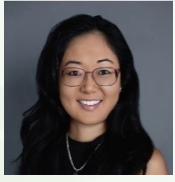

Alain K. Takane, MD, MPH
ຜູ້ຊ່ຽວຊານດ້ານສູງອາຍຸ (Geriatrician) ແລະແພດຫມໍ່ຄອບຄົວ



Dr. Renee Foster
Doctor of Nursing Practice

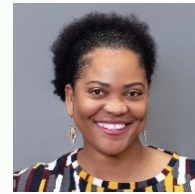

Gina Mujinga Christopher, LMHC, NCC
ທີ່ປຶກສາດ້ານສຸຂະພາບຈິ

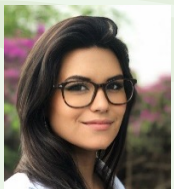

Ku'ulei Na'ahi'elua, MSN, APRN-RX, BC-ADM, PMHNP-BC
ຊຶ່ງຊ່ຽວຊານດ້ານຈິດຕະສາດແລະພະຍາດເບົາຫວານ



Kayla Bajo, PharmD
ຜູ້ຈັດການພະແນກການຢາ

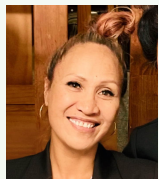

Mavis Alaimalo, PsyD
Licensed Clinical Psychologist, Certified Substance Abuse Counselor



Liliokalani (Lili) Hirade
Nurse Practitioner, DNP, APRN-Rx, FNP-BC, PMHNP-BC



Kailey Hirumi, PharmD
ແພດການຢາ



Gary Pitt, DPM
ໝໍປິວພະຍາດຕີນ



Haunani Louis, MSN, FNP-C, APRN-RX
ຜູ້ປະຕິບັດການພະຍາບານຄອບຄົວ ແລະຜູ້ນຳຄູ່ຮ່ວມງານສຸຂະພາບໂຮງຮຽນ



Cynthia Copp, APRN
ແພດພະຍາບານເດັກ, ການຢັ້ງຢືນ PNP

302 California Ave. ຊຸດ 106
Wahiawā, HI 96786
(808) 622-1618
info@wahiawahealth.org

ຕັ້ງຢູ່ທີ່ສະດອກສະບາຍຂ້າມທາງຈາກ
Jack in the Box
ທີ່ມີຫຼາຍປ່ອນຈອດລົດພຣີ

wahiawahealth.org

Wahiawā Health

ນູສຸຂະພາບຊຸມຊົນຂອງທ່ານ

ໝໍຄອບຄົວ

ປະຖົມພະຍາບານແລະເດັກ

ສຸຂະພາບຂອງຜູ້ຊາຍ

ສຸຂະພາບຂອງແມ່ຍິງ

ສຸຂະພາບພິດຕິກຳ

ສູນສະເພາະດ້ານພະຍາດເບົາຫວານ

ຮ້ານຊາຍຢາ

ສູນພິເສດສະເພາະສຳລັບຜູ້ສູງອາຍຸ

ການກວດ ແລະ ສັກຢາກັນພະຍາດ

ການບໍລິການສັງຄົມແລະການເຜີຍແຜ່

ການຄຸ້ມຄອງການດູແລຊຳເຮື້ອ

ການປິ່ນປົວພະຍາດຕີນ



ພາລະກິດຂອງພວກເຮົາ

ໃນຈິດໃຈຂອງອາໄລຮາ & ຄວາມເມດຕາ, ພວກເຮົາສະໜອງການເຂົ້າເຖິງການບໍລິການດ້ານສຸຂະພາບ ແລະສຸຂະພາບທີ່ມີລາຄາບໍ່ແພງ, ມີຄຸນນະພາບເພື່ອສິ່ງເລີນຊຸມຊົນເພື່ອໃຫ້ມີສຸຂະພາບດີ.

(808) 622-1618

For after hours care, contact Physician's Exchange:
(808) 524-2575

Overview - Lao - Jan. 2025

Wahiawā Health

ສູນສຸຂະພາບທີ່ມີຄຸນຄ່າທີ່ຂອງລັດຖະບານກາງ, ໃຫ້ຊາວເມືອງ Wahiawā, Waiāluā, Mililani, Schofield, Kunia ແລະເພື່ອນບ້ານຂອງພວກເຮົາເປັນຈຸດດຽວຂອງການເຂົ້າເຖິງການດູແລສຸຂະພາບທີ່ສົມບູນແບບແລະມີຄຸນນະພາບ.



ການດູແລປະຖົມສຳລັບຜູ້ໃຫຍ່

ພວກເຮົາສະໜອງການບໍລິການການປົນປົງປ້ອງກັນແລະສ້ວຍແຫຼມ, ລວມທັງ:

- ທາງດ້ານຮ່າງກາຍ, ການໄປຢ້ຽມຢາມເຈັບປ່ວຍ, ການຄຸ້ມຄອງພະຍາດຊຳເຮື້ອ
- ການບໍລິການທ້ອງທິດລອງແລະການກວດ
- ການສຶກສາ ແລະໃຫ້ຄຳປຶກສາດ້ານສຸຂະພາບ

ການດູແລປະຖົມສຳລັບແອນ້ອຍແລະເດັກນ້ອຍ

- ກວດສຸຂະພາບເດັກລະຫວ່າງ 2 ອາທິດຫາ 3 ປີ, ແລະທຸກໆປີຫຼັງຈາກອາຍຸ 3 ປີ
- ການສຶກສາກັນພະຍາດສຳລັບການເຂົ້າໂຮງຮຽນແລະກິລາທາງດ້ານຮ່າງກາຍ

ສຸຂະພາບແມ່ຍິງ ແລະການດູແລ OB-GYN

- ການດູແລກ່ອນແລະຫຼັງເກີດ, ລວມທັງ ultrasounds ແລະການວາງແຜນໃໝ່ຊະນາການ;
- ການກວດສອບປະຈຳປີແລະການຄວບຄຸມການເກີດລູກ
- ການທົດສອບແລະການປົນປົງປ້ອງສຳລັບ STDs

Men's Health

- ການບໍລິການສຸຂະພາບທີ່ສົມບູນແບບເພື່ອເພີ່ມປະສິດທິພາບສຸຂະພາບຂອງຜູ້ຊາຍ
- ການກວດສຸຂະພາບ ແລະການກວດສຸຂະພາບປະຈຳປີ

ທະຫານ ແລະທະຫານຜ່ານເສີກ

- Wahiawā Health ມຸ່ງຫມັ້ນທີ່ຈະຊ່ວຍເຫຼືອນັກຮົບເກົ່າ, ຄອບຄົວທະຫານແລະຜູ້ທີ່ເພິ່ງພາອາໄສຂອງເຂົາເຈົ້າກັບຄວາມຕ້ອງການການດູແລສຸຂະພາບຂອງເຂົາເຈົ້າ
- ໂດຍບໍ່ຄຳນຶງເຖິງສະຖານະການປະກັນໄພ, ພວກເຮົາຢູ່ທີ່ນີ້ເພື່ອຊ່ວຍ

Podiatry

ຊ່ຽວຊານໃນການວິນິດໄສແລະການປົນປົງປ້ອງແລະຄວາມຜິດປົກກະຕິຂອງຕີນ, ຂໍ້ຕົນແລະຂາຕໍ່າ.

Behavioral Health

ພວກເຮົາສາມາດປະເມີນຜົນການເຊື່ອມຕໍ່ຈິດໃຈຮ່າງກາຍພຶດຕິກຳທີ່ຈະຊ່ວຍປັບປຸງການເລືອກທີ່ທ່ານເຮັດກ່ຽວກັບສຸຂະພາບຂອງທ່ານ.

- ສຸຂະພາບຈິດ, ຄວາມກັງວົນ, ຊົມເສົ້າ, ໃຫ້ຄຳປຶກສາ PTSD
- ການຄຸ້ມຄອງຄວາມກົດດັນແລະຄວາມໃຈຮ້າຍ
- ການປົນປົງປ້ອງເສບຕິດ
- ການຢຸດເຊົາການສູບຢາແລະການຄຸ້ມຄອງນ້ຳໜັກ

Diabetes Specialty Center

ທີມງານຂອງພວກເຮົາໃຫ້ການສຶກສາເພື່ອຊ່ວຍປັບປຸງຄຸນນະພາບຊີວິດ, ການຄຸ້ມຄອງຕົນເອງຂອງພະຍາດແລະການຫຼຸດຜ່ອນຄ່າໃຊ້ຈ່າຍທາງການແພດ.

- ການກວດພະຍາດເບົາຫວານ, ການບິ້ງມະຕິ, ການປ້ອງກັນແລະການປະເມີນຜົນ
- ການຕິດຕາມການຫຼຸດຜ່ອນລະດັບ A1C, ຄວາມດັນເລືອດແລະໂຂເລັມ (cholesterol)
- ຕິດຕາມຢາທາງປາກແລະ, ຖ້າຈຳເປັນ, ການນຳໃຊ້ insulin

ສູນພິເສດສຳລັບຜູ້ສູງອາຍຸ

ທີມງານຂອງພວກເຮົາມີຄວາມມຸ່ງຫມັ້ນທີ່ຈະສ້າງຄວາມເຂັ້ມແຂງໃຫ້ຄົນເຈັບ, ຄອບຄົວແລະຜູ້ເບິ່ງແຍງຂອງເຂົາເຈົ້າເພື່ອເພີ່ມການເຂົ້າເຖິງການດູແລ.

- ການຄຸ້ມຄອງຢາ, ການກ່າວເຖິງ (ກິດຈະກຳທາງຈິດ), ການເຄື່ອນໄຫວ, ແລະສິ່ງທີ່ສຳຄັນທີ່ສຸດກັບຄົນເຈັບ
- ການທົດສອບສະຕີປັນຍາ

ຮ້ານຂາຍຢາ

ຮ້ານຂາຍຢາໃນເຮືອນຂອງພວກເຮົາໃຫ້ການຄຸ້ມຄອງຢາ, ການຫຼິ້ນຫໍ່ຖົງຢາ, ການຈັດສົ່ງຢາພຣິໃນ Oahu, ແລະການຊ່ວຍເຫຼືອດ້ານການເງິນສຳລັບຄົນເຈັບ.

ປະກັນໄພ

ພວກເຮົາຍອມຮັບປະກັນໄພທຸກຮູບແບບ, ລວມທັງ AlohaCare, HMAA, UnitedHealthcare, HMAA, Ohana Health Plan, UHA, Tricare Select, Medicare, Medicaid ແລະປະກັນໄພເອກະຊົນອື່ນໆ.

ຖ້າຫາກວ່າທ່ານບໍ່ມີປະກັນໄພ, ພວກເຮົາສາມາດຊ່ວຍໃຫ້ມີການລົງທະບຽນແລະການບໍລິການຫຼຸດຜ່ອນຂະໜາດຄ່າທຳນຽມໄດ້.

ຖ້າທ່ານບໍ່ມີປະກັນໄພ, ກະລຸນາເອົາໜຶ່ງອັນຕໍ່ໄປນີ້ເພື່ອຢັ້ງຢືນລາຍ

ຖ້າທ່ານບໍ່ມີປະກັນໄພ, ກະລຸນາເອົາໜຶ່ງອັນຕໍ່ໄປນີ້ເພື່ອຢັ້ງຢືນລາຍຮັບ:

- ໃບເກັບເງິນຫຼ້າສຸດ
 - ການຄົ້ນພາສີ
 - ການລົງທະບຽນຫວ່າງງານ
 - ຫຼັກຖານສະແດງຜົນປະໂຫຍດຂອງພະແນກບໍລິການມະນຸດ
 - ຫຼັກຖານສະແດງການຊ່ວຍເຫຼືອຊຶ່ງຄວາມສຳລັບຄອບຄົວທີ່ຂັດສິນ
- ວກໜຶ່ງລາຍການເພື່ອຢັ້ງຢືນຕົວຕົນ:**
- ໃບຂັບຂີ່
 - ID ຂອງລັດ
 - ໜັງສືຜ່ານແດນ ຫຼື ບັດຂຽວ

ຊຶ່ງໂມງປະຕິບັດການ (ເບິ່ງເວັບໄຊທີ່ສຳລັບບັນຊີລາຍການທັງໝົດ)

ຄລິນິກຫຼັກ /
ຢ້ຽມຢາມຜູ້ອາວຸໂສອັນຈັນ-ອັນສຸກ:
(7 ໂມງເຊົ້າ-6 ໂມງແລງ)

Family Medicine
ຈັນ-ສຸກ: (7 ໂມງເຊົ້າ-6 ໂມງແລງ)

ສຸຂະພາບແມ່ຍິງ / OB-GYN
ອັນອັງຄານ ແລະ ອັນສຸກ (8 ໂມງເຊົ້າ - 5 ໂມງແລງ)

*ອັນເສົາອາດຈະແຕກຕ່າງກັນໄປຕາມຄວາມພ້ອມຂອງຜູ້ໃຫ້ບໍລິການ

ເດັກນ້ອຍ
ຈັນ-ພຸດ:
(7 ໂມງເຊົ້າ-6 ໂມງແລງ)
ພະຫັດ-ສຸກ:
(8 ໂມງເຊົ້າ-6 ໂມງແລງ)
ເສົາ:
(7 ໂມງເຊົ້າ-5 ໂມງແລງ)
*ອັນເສົາອາດຈະແຕກຕ່າງກັນໄປຕາມຄວາມພ້ອມຂອງຜູ້ໃຫ້ບໍລິການ

Diabetes Specialty Center
ຈັນ-ສຸກ: (7 ໂມງເຊົ້າ-7 ໂມງແລງ)

Behavioral Health,
ຊຸດ 106 & 214
ຈັນ-ສຸກ: (7 ໂມງເຊົ້າ-6 ໂມງແລງ)

ສູນຊ່ຽວຊານດ້ານສູງອາຍຸ
ອັນຈັນ-ພະຫັດ: (7 ໂມງເຊົ້າ - 17:30 ໂມງແລງ)
ອັນເສົາທີ 1 ແລະ ທີສາມຂອງເດືອນ: (7 ໂມງເຊົ້າ - 5 ໂມງແລງ)
*ອັນເສົາອາດຈະແຕກຕ່າງກັນໄປຕາມຄວາມພ້ອມຂອງຜູ້ໃຫ້ບໍລິການ

Podiatry
ອັງຄານ:(2 ໂມງແລງ-6:30 ໂມງແລງ) ພະຫັດ:
(9 ໂມງເຊົ້າຫາ 12 ໂມງ)

Pharmacy
ຈັນ-ສຸກ: (7am - 5:30pm)

